

***PULSEN***

**PULSEN**



**PULSEN**  
QUALITY ID

 **BORÅS STAD**



- Att bygga en produktberoende central "hängrännelösning",
- som hanterar kvalitetssäkring och avisering av personuppgifter från en betrodd källa,
- utan manuella ingripanden,
- med loggning av integrationerna.



- Kvalitetssäkrade uppgifter med "dagliga" uppdateringar
- Kommuninvånare samt "utsocknes" med samma uppdateringsintervall
- Intern effektivitet: Metakatalog, E-post, Bibliotekssystem, Personalsystem, Skolsystem, Televäxel, VoO-system
- Extern samverkan: HSA/SITHS, Samordnad vårdplanering, Hjälpmedelsadministration

- Teknik och systemoberoende:
  - Identitetslösning
  - Databas
  - Oberoende av verksamhetssystem
- Teknikmål:
  - "Boxad Lösning"
  - Bygger på Open Source och Öppna Standarder



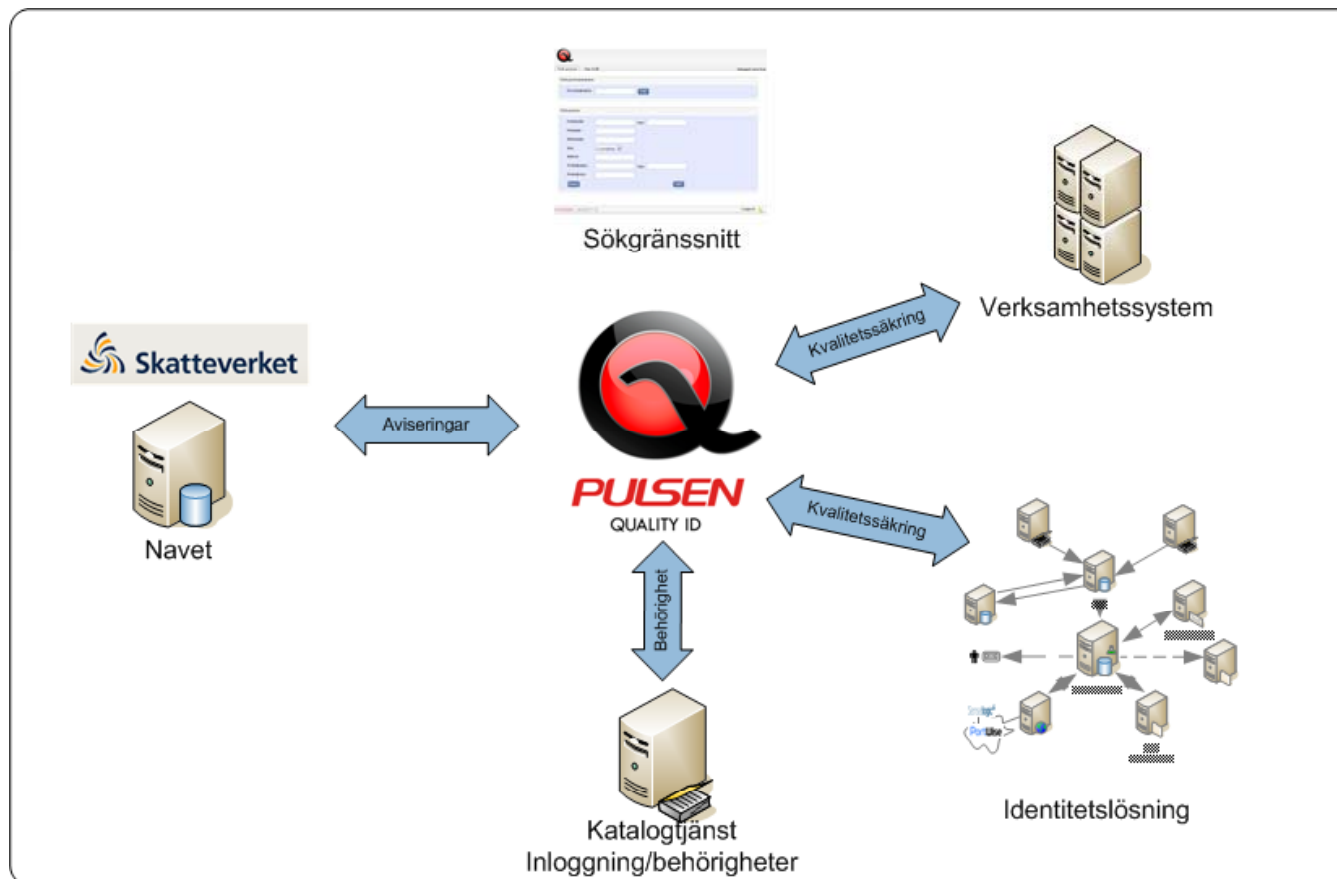

- Lokal lagring och slagning mot Skatteverket
- Uppdateringar från Skatteverket
- Öppna standards för kopplingar mot Q-ID
- Befintlig katalogtjänst

# Tjänstorienterad lösning

**PULSEN**

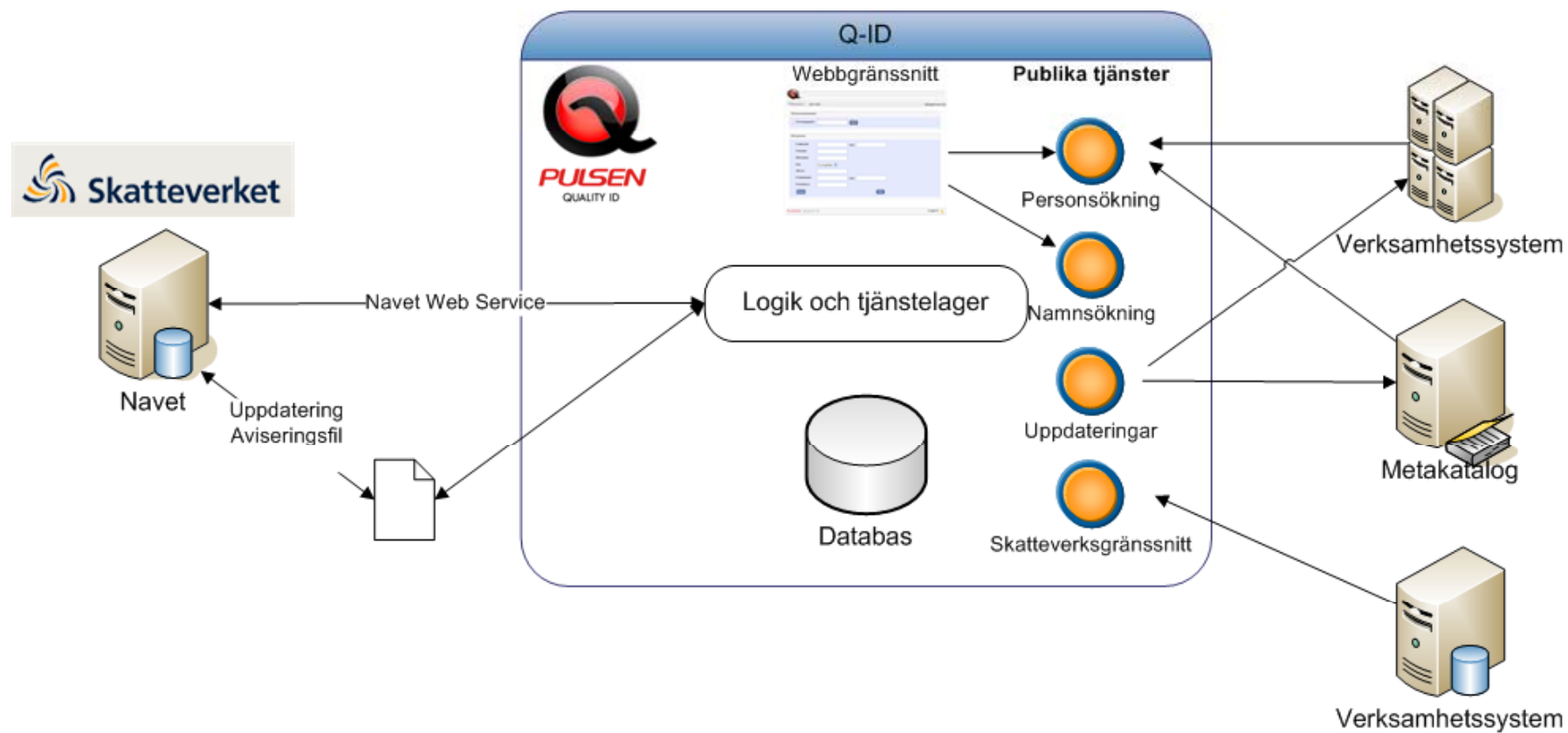

# Standardintegration mot Q-ID

**PULSEN**

- Bygger på öppna standards för integration
  - REST/SOAP
  - JMS-kö
- Anpassningar kan göras beroende på verksamhetssystemets förutsättningar

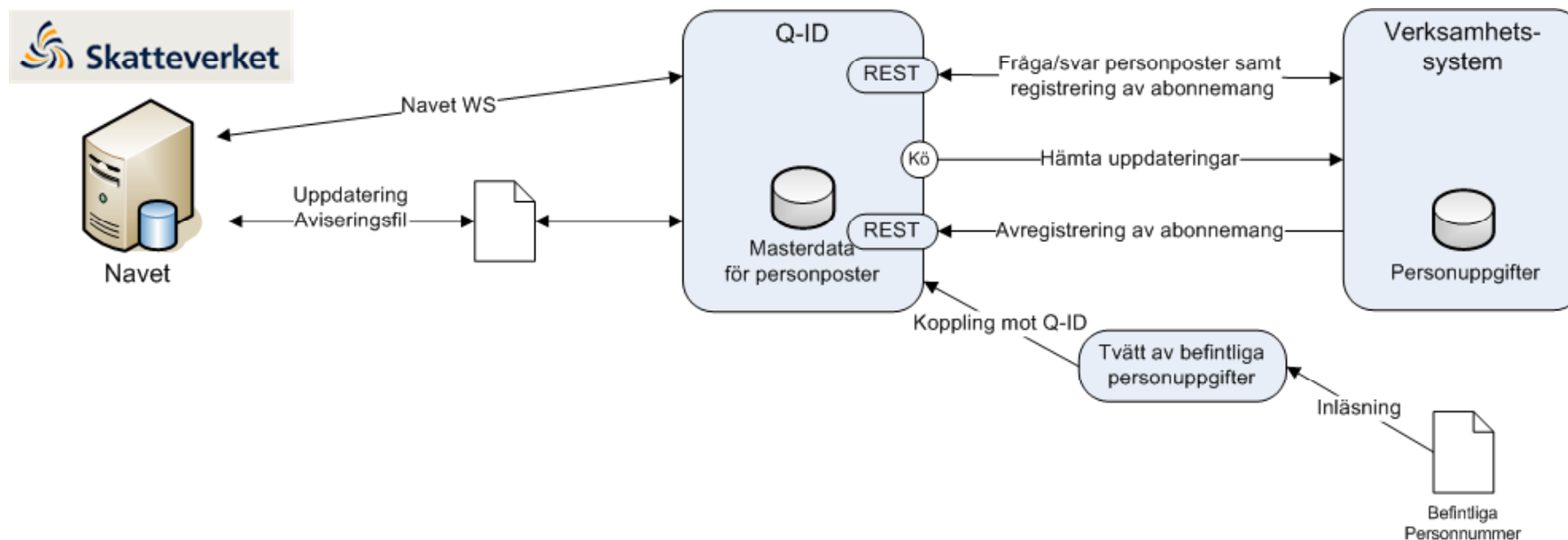



- Lätt att ansluta system som idag kopplar sig direkt mot Skatteverket
- Baserar sig på Skatteverkets standardgränssnitt

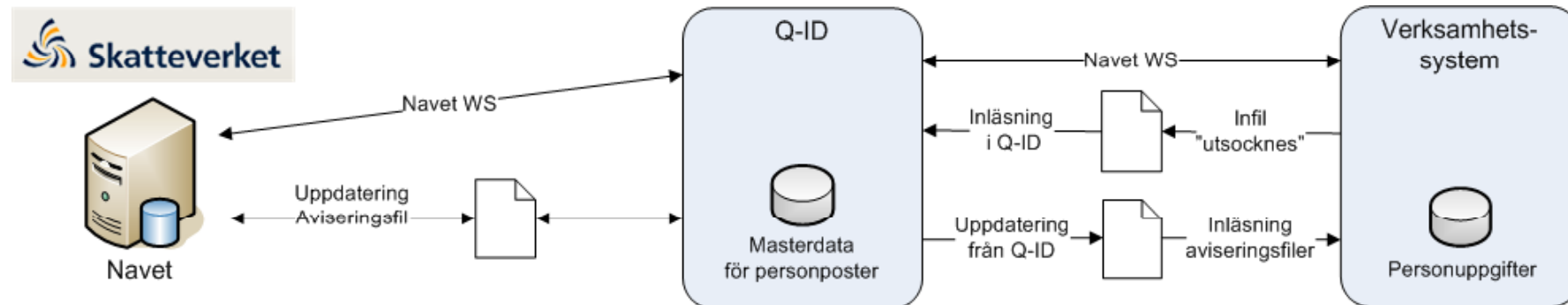

The screenshot shows a web interface for searching individuals. At the top left is a logo with a red 'Q' inside a black circle. Below it are two tabs: 'Sök person' (selected) and 'Om Q-ID'. On the top right, it says 'Inloggad som: fran'. The main content area has two search sections. The first, 'Sök personnummer', has a text input field containing '194103219202' and a blue 'Sök' button. The second, 'Sök person', contains several input fields: 'Födelseid' (with a 'tom' label), 'Förnamn' (with 'John'), 'Efternamn' (with 'Doe'), 'Kön' (a dropdown menu with 'Man'), 'Adress', 'Postnummer' (with a 'tom' label), and 'Postadress'. There are 'Rensa' and 'Sök' buttons at the bottom of this section. The footer contains the 'PULSEN QUALITY ID' logo on the left and 'Logga ut' with a yellow key icon on the right.

- Sökning lokalt
- Sökning mot Skatteverket
- Behörighetsstyrning via inloggningskatalog
- Integration mot befintliga portal-/publiceringsverktyg



Sök person Om Q-ID Inloggad som: fran

**197207025656 - Gustav Åke Fredrik Andersson**

Grunduppgifter	Övriga uppgifter
Personnummer	197207025656
Förnamn	Gustav Åke Fredrik
Tilltalsnamn	Fredrik
Mellannamn	
Efternamn	Andersson
Medborgarskap	SE

**Folkbokföring**

Datum för folkbokföring	20041126
Län	14
Kommun	63
Församling	01
Fastighetsbeteckning	GINKALUNDA 6:19

**Folkbokföringsadress**

c/o	
Adress	GINKALUNDA NYKULLEN
Postadress	51156 KINNA

[Ny sökning](#) [Abonnera på personen](#)

**PULSEN** QUALITY ID [Logga ut](#) 

 Sök person Om Q-ID Inloggad som: fran

197207025656 - Gustav Åke Fredrik Andersson

Grunduppgifter Övriga uppgifter

**Familj**

Civilstånd	G
Make/Maka	<a href="#">197208115605</a>
Partner	
Mor	<a href="#">195101065521</a>
Far	<a href="#">194805235530</a>
Vårdnadshavare till	<a href="#">200804285674</a>
	<a href="#">200603026790</a>
Barn	<a href="#">200804285674</a>
	<a href="#">200603026790</a>

**Födelseuppgifter**

Län	55
Församling	SKENE
Ort i utlandet	
Land	

**Historik folkbokföringsadresser**

Datum	Län	Kommun	Församling	Fastighet
20041126	14	63	01	GINKALUNDA 6:19

Ny sökning

PULSEN QUALITY ID Logga ut 

# Borås stads installation

**PULSEN**



**BORÅS STAD**

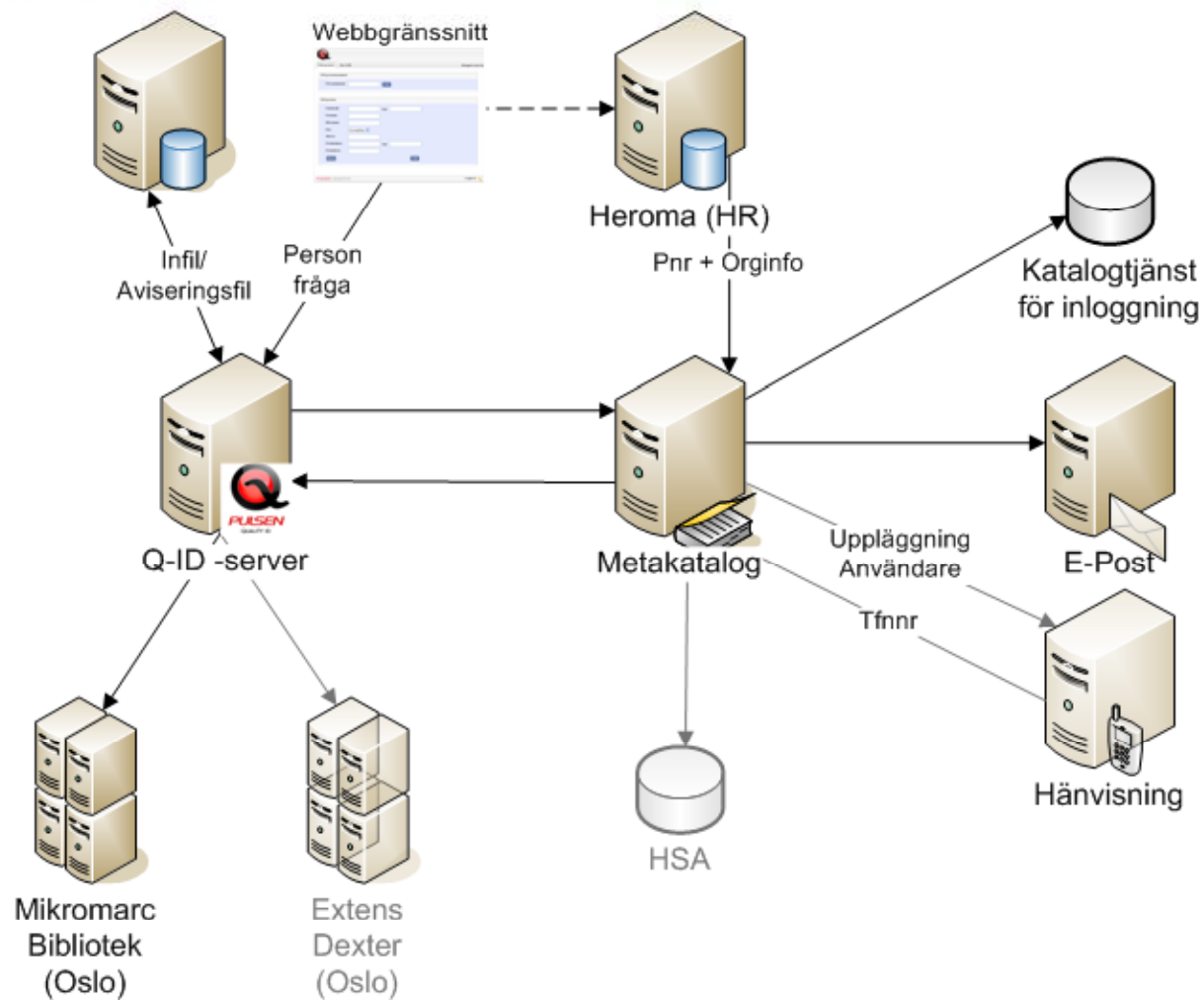

**PULSEN**



**PULSEN**  
QUALITY ID

 **BORÅS STAD**



***PULSEN***